2-комн. кв. на длительный срок (от года)

07 ноября, 13:02

Московская область, Химки, район Старые Химки, ул. Германа Титова, 6

Метро: Беломорская, 12 мин. на машине

55 000 ₽ в месяц

1 мес. предоплата + депозит, комиссия 70%



Общая информация:

Этаж:	12 / 18
Общая площадь:	50.0 м²
Площадь комнат:	—
Жилая площадь:	—
Площадь кухни:	9.0 м²

В квартире:

- ✓ Кухонная мебель
- ✓ Мебель
- ✓ Холодильник
- ✗ Можно с животными
- ✗ Можно с детьми
- ✓ Телевизор
- ✓ Стиральная машина
- ✓ Лоджия
- ✗ Телефон

Представитель: **ДОМОФОН**

Сдается 2-х комнатная кваритра 50 м2 в Химках, ул. Германа Титова, д. 6, ЖК Солнечная система, 12 этаж. От станции наземного метро МЦД-3 Химки 10 минут транспортом. Мебель вся необходимая, два спальных места, из бытовой техники холодильник, плита с духовкой, стиральная машина автомат, телевизор. Проведен интернет WI-FI. Комнаты изолированные. Застекленная лоджия. Предложение для приличных платежеспособных жильцов (есть ограничения) без детей и животных. Оплата 55 000 рублей в месяц + счетчики. Залог можно разбить. Комиссия агентства 70%.

Ссылка на объявление: https://www.cian.ru/rent/flat/331147773

© 2012 - 2026 ЦИАН. Крупнейшая и самая достоверная база данных по аренде и продаже жилой, коммерческой и загородной недвижимости - www.cian.ru



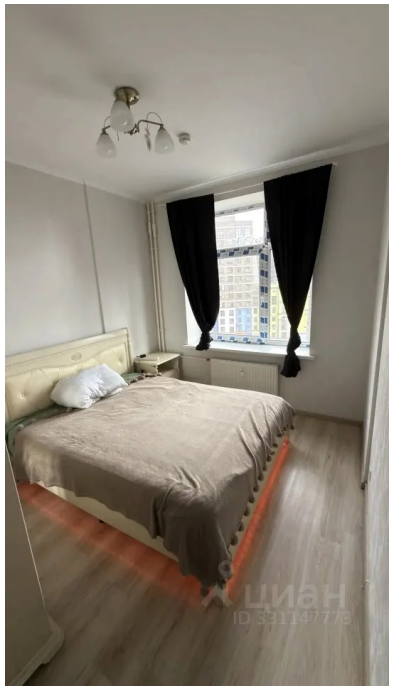

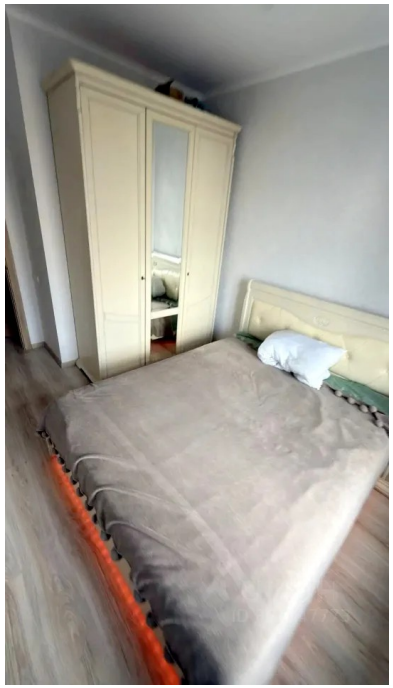

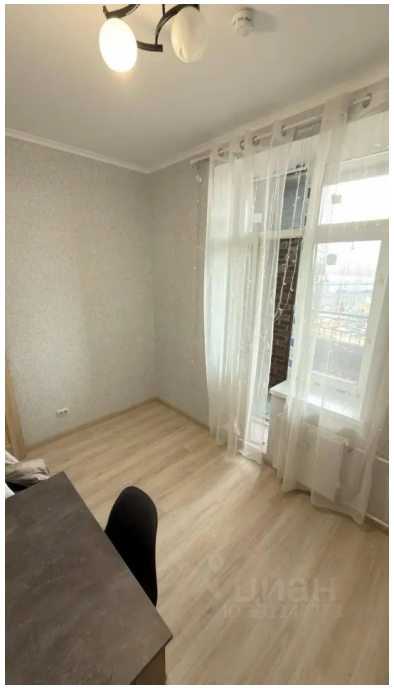

© 2012 - 2026 ЦИАН. Крупнейшая и самая достоверная база данных по аренде и продаже жилой, коммерческой и загородной недвижимости - www.cian.ru



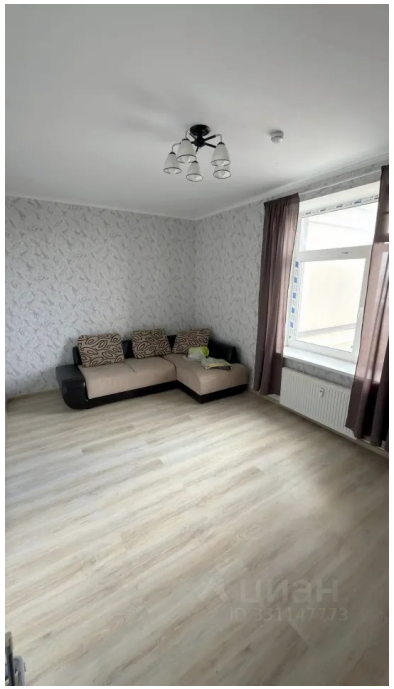





© 2012 - 2026 ЦИАН. Крупнейшая и самая достоверная база данных по аренде и продаже жилой, коммерческой и загородной недвижимости - www.cian.ru

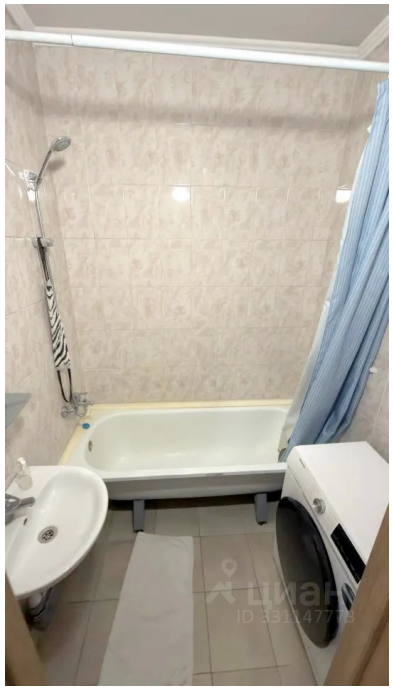

© 2012 - 2026 ЦИАН. Крупнейшая и самая достоверная база данных по аренде и продаже жилой, коммерческой и загородной недвижимости - www.cian.ru