1-комн. кв. посуточно

23 ноября, 09:25

Московская область, Химки, район Старые Химки, Ленинградская ул., с21

Метро: Химки, 18 мин. пешком

4 260 □ в сутки

депозит, без предоплаты

Общая информация:

Этаж:	3 / 17
Общая площадь:	28.0 м²
Площадь комнат:	—
Жилая площадь:	—
Площадь кухни:	—

В квартире:

- ✗ Кухонная мебель
- ✗ Мебель
- ✓ Холодильник
- ✓ Можно с животными
- ✗ Можно с детьми
- ✗ Телевизор
- ✗ Стиральная машина
- ✗ Балкон
- ✗ Телефон

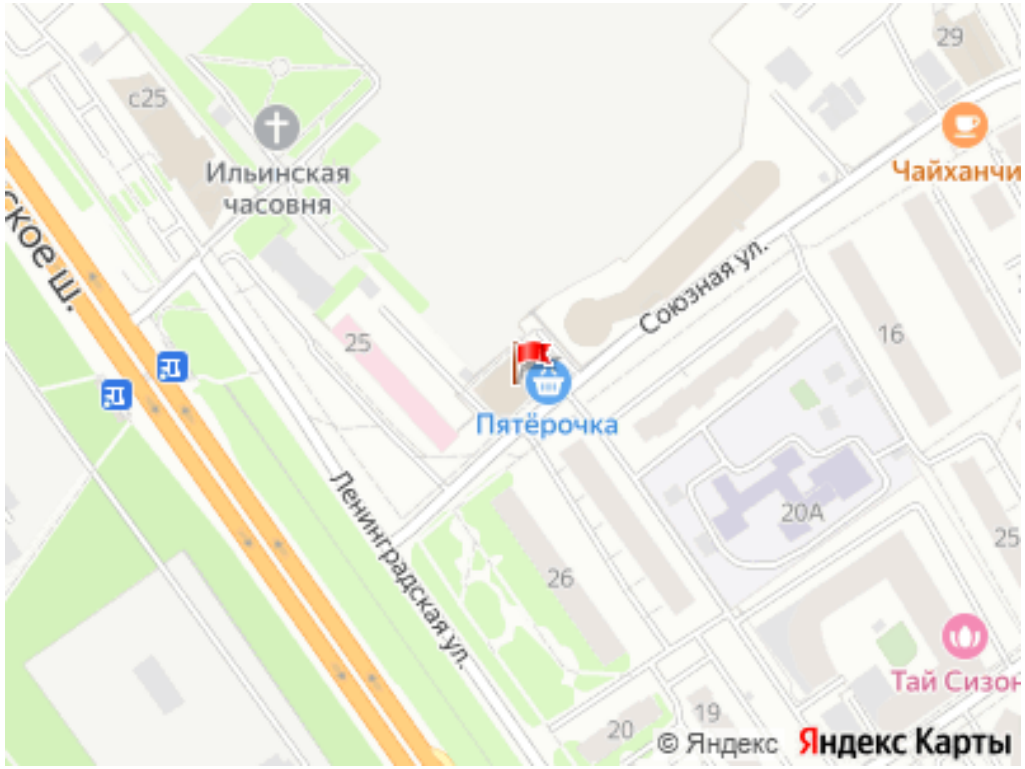

Представитель: **Партнёр Циан**

Площадь: 28 м2 Количество спальных мест: 2+2 (1 двуспальная кровать + 1 диван-кровать) Особенности: ЖК телевизор Wi-Fi Плита индукционная СВЧ печь Вытяжка Холодильник Постельное бельё Фен для волос Утюг и гладильная доска (по запросу)

Ссылка на объявление: https://www.cian.ru/rent/flat/322331287

© 2012 - 2026 ЦИАН. Крупнейшая и самая достоверная база данных по аренде и продаже жилой, коммерческой и загородной недвижимости - www.cian.ru









© 2012 - 2026 ЦИАН. Крупнейшая и самая достоверная база данных по аренде и продаже жилой, коммерческой и загородной недвижимости - www.cian.ru





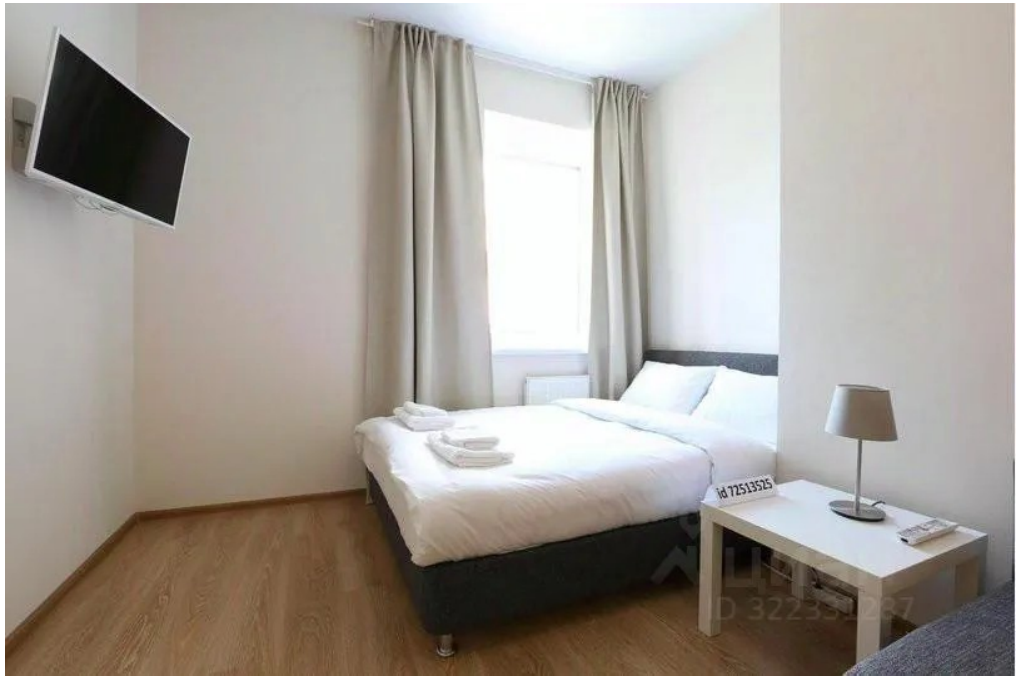



© 2012 - 2026 ЦИАН. Крупнейшая и самая достоверная база данных по аренде и продаже жилой, коммерческой и загородной недвижимости - www.cian.ru









© 2012 - 2026 ЦИАН. Крупнейшая и самая достоверная база данных по аренде и продаже жилой, коммерческой и загородной недвижимости - www.cian.ru









© 2012 - 2026 ЦИАН. Крупнейшая и самая достоверная база данных по аренде и продаже жилой, коммерческой и загородной недвижимости - www.cian.ru



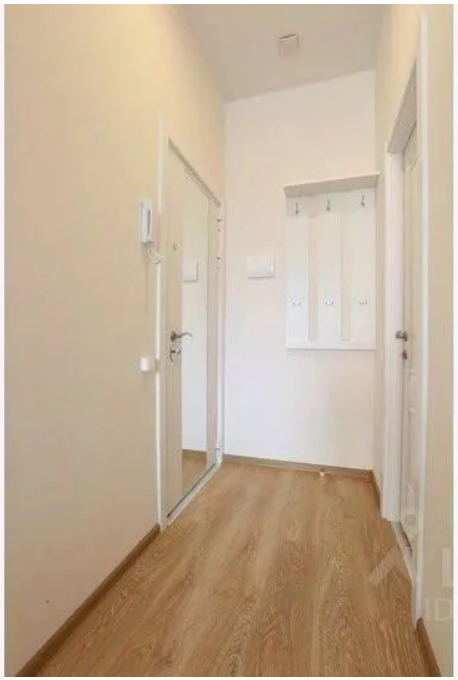





© 2012 - 2026 ЦИАН. Крупнейшая и самая достоверная база данных по аренде и продаже жилой, коммерческой и загородной недвижимости - www.cian.ru

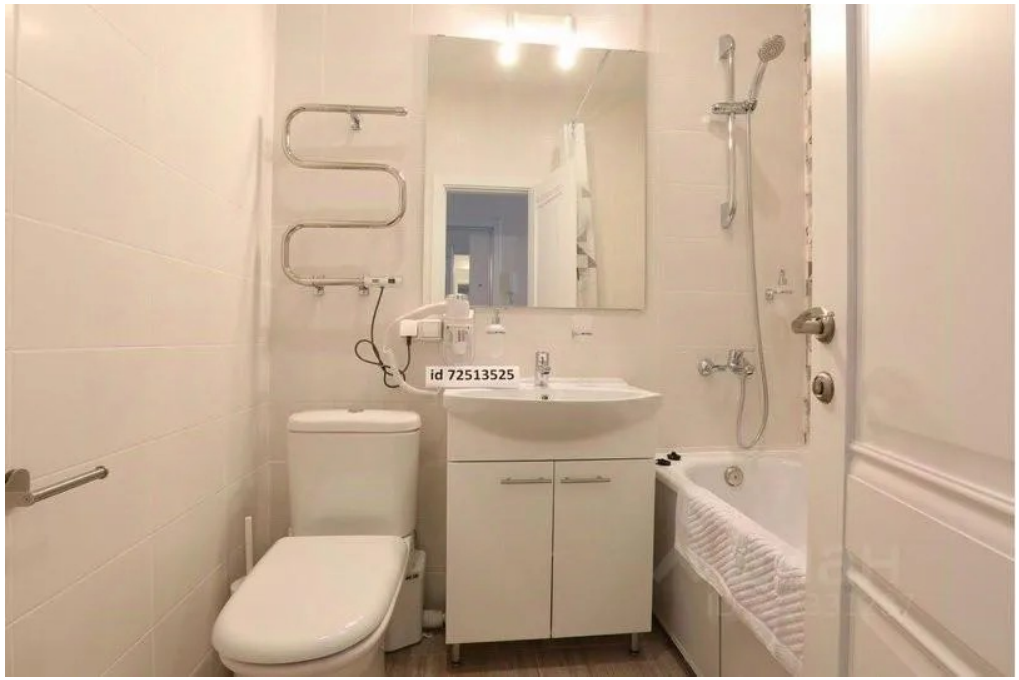







© 2012 - 2026 ЦИАН. Крупнейшая и самая достоверная база данных по аренде и продаже жилой, коммерческой и загородной недвижимости - www.cian.ru